

FACHADA LATERAL
ESC. 1:150

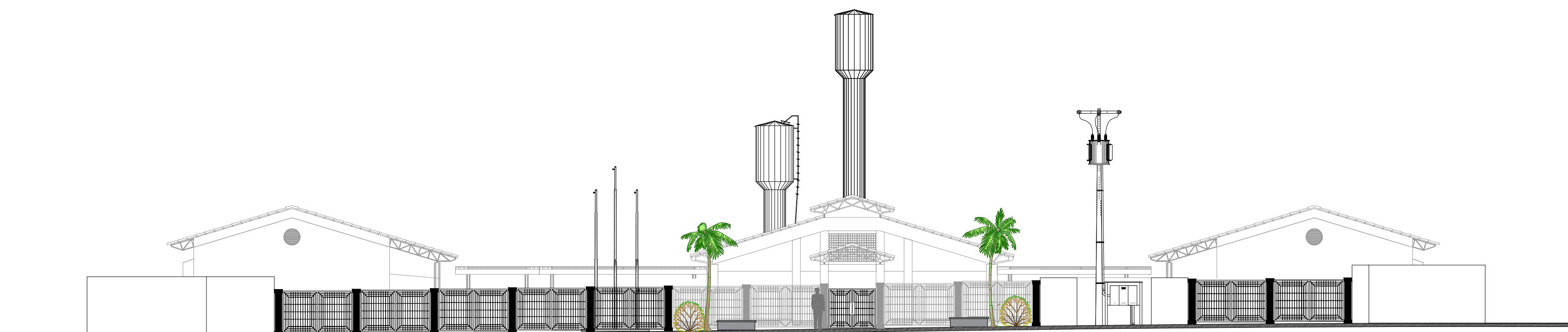

FACHADA FRONTAL
ESC. 1:150

ESTADO DE GOIÁS
SECRETARIA DE ESTADO DA EDUCAÇÃO
SUPERINTENDÊNCIA DE INFRAESTRUTURA
GERÊNCIA DE PROJETOS E INFRAESTRUTURA

GERÊNCIA DE PROJETOS E INFRAESTRUTURA
APROVADO _____
TÉCNICO RESPONSÁVEL PELA APROVAÇÃO

COLÉGIO ESTADUAL MÃE BELA

CONSTRUÇÃO DE ESCOLA

IMPLANTAÇÃO ESCOLA PADRÃO SÉCULO XXI

ENDEREÇO
RUA RAMIRO VIEIRA DE MELO, SETOR MÃE BELA - POSE - GO

ÁREA DO TERRENO	ÁREA PERMÍSSA	ÁREA EXISTENTE	ÁREA A DEMOLIR	ÁREA A CONSTRUIR	ÁREA TOTAL CONSTRUÇÃO
11.119,17m²					3.377,37m²

AUTOR: KACIA HENDERSON BARBOSA - ARQUITETO E URBANISTA - CAU: A113791-3

RT DA OBRA: _____

PROPRIETÁRIO: SECRETARIA DE ESTADO DA EDUCAÇÃO CNPJ: 01.409.705.0001-20
PREPOSTO: SABRINA SILVA VIEIRA VALENTE CPF: 041.530.991-64

ARQUITETURA

TIPO DE PROJETO _____

PLANTA DE LAYOUT
FACHADA FRONTAL
FACHADA LATERAL

ASSUNTO: _____

DATA: AGOSTO/2025 ESCALA: INDICADA REVISÃO: 00 Nº PROJETO: _____

REV.	DATA	DESCRIÇÃO	VISTO

4/6

FOLHA: